

PLANTA BAIXA FUNDAÇÃO
Sem Escala

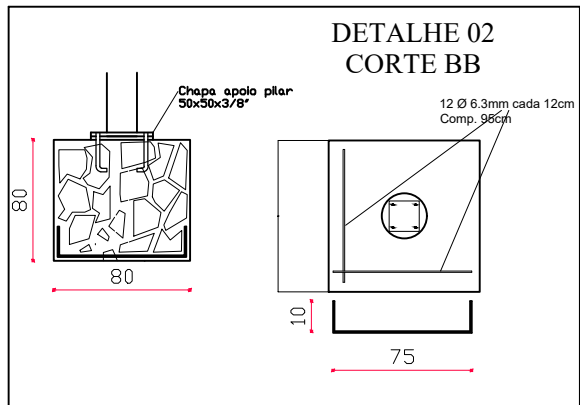

DETALHES SAPATAS
Sem Escala

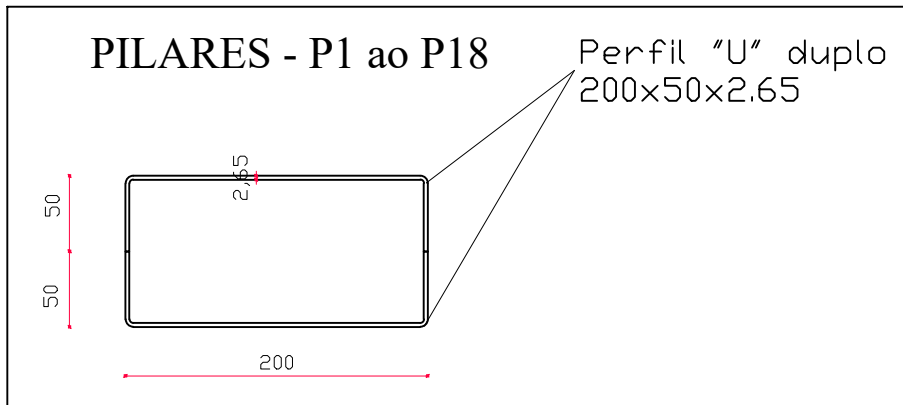

DETALHES PILARES DE 5,4 METROS
Sem Escala

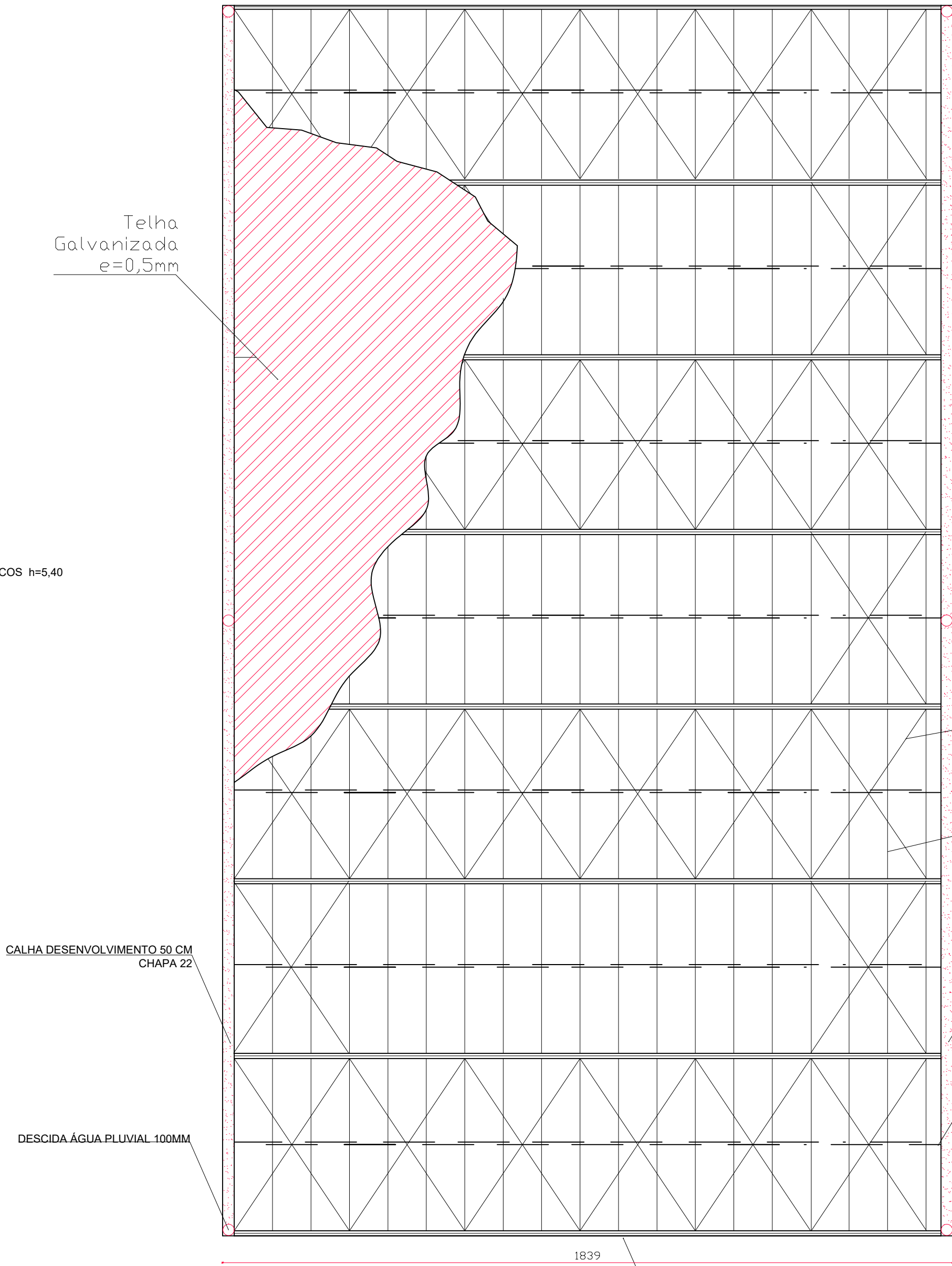

DETALHE DA COBERTURA
Escala 1:100

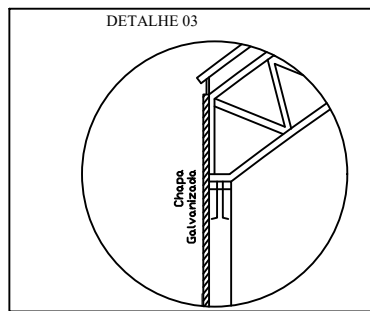
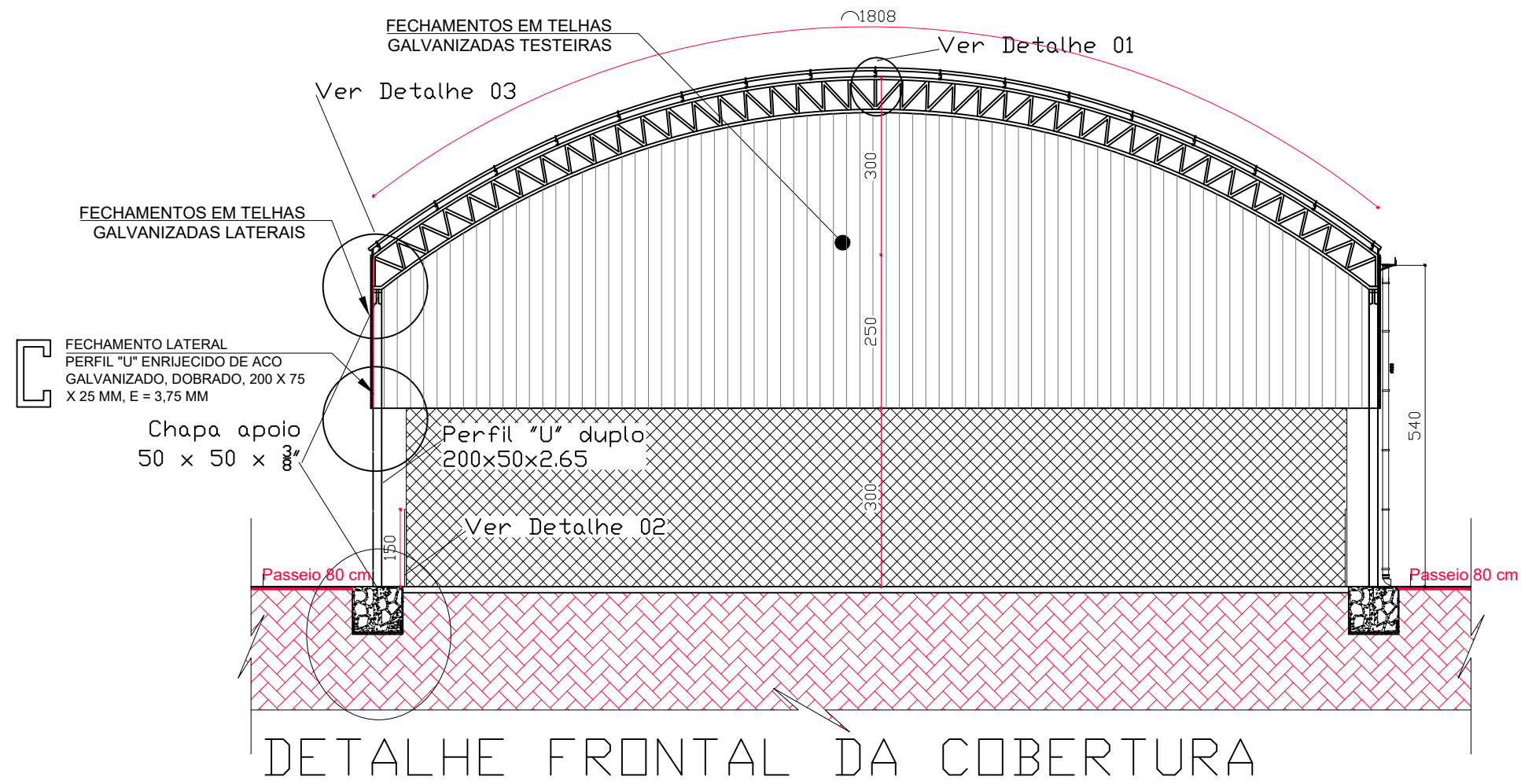
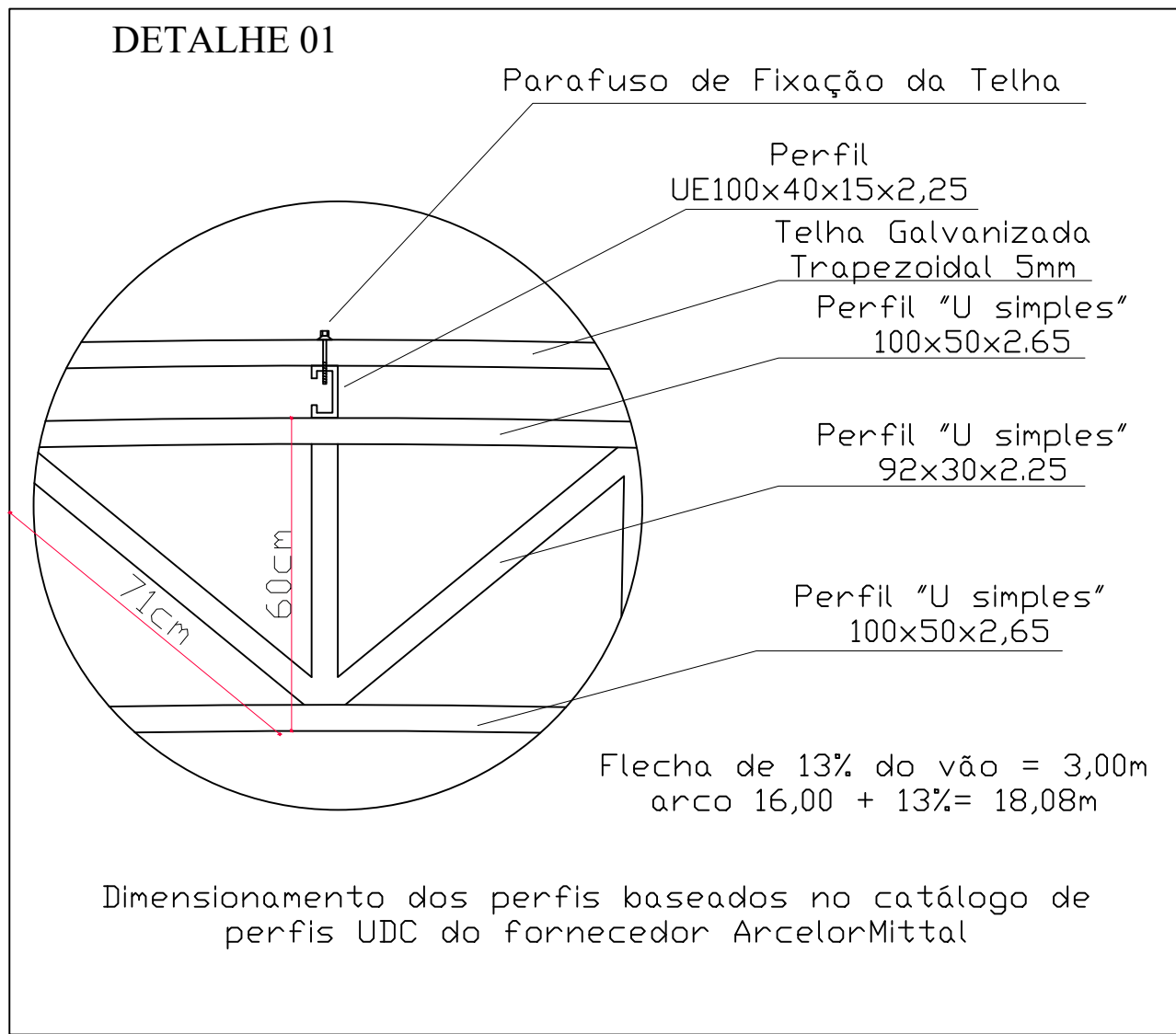

OBSERVAÇÕES:

- Chapa de apoio Pilares = 50x50x3/8"
- Contraventamento= Ø 12.5mm
- Esticador = Ø 16.0mm
- Porca = 7/8"
- Barra Rosqueada = 7/8"
- Parafuso auto brocante = 1/4" x 3/4"
- Fechamento Lateral = Perfil U enrijecido 200x75x25mm, E 3,75mm

PARA USO DO PROJETISTA	<div><div></div><div>RUA JOSÉ CÂNDIDO DE CASTRO, N° 216, BAIRRO MONSENHOR OTAVIANO SANTO ANTÔNIO DO MONTE – MG (37) 99984-1611 – lfoengenharia@gmail.com CNPJ: 40.442.573/0001-90</div></div>		
	ÁREAS	PISO QUADRA 30,00 X 15,00: 450,00m ² COBERTURA 30,90 X 16,00: 494,40m ² COBERT./PASSEIO: 31,60 X 16,60: 524,56m ²	OCUPAÇÃO: QUADRA
	TERRENO	ENDEREÇO DA OBRA: RUA BONFIM N°969 SÃO SEBASTIÃO DO OESTE– MG CEP: 35.567-000	
	ASSINATURAS	PREFEITO MUNICIPAL ROMULO RONCALLY BEIRIGO CPF: 061.404.416-25	RESPONSÁVEL TÉCNICO PELO PROJETO LUIS FERNANDO DE OLIVEIRA CREA/MG: 171.572/D
	<div><div>PROPRIETÁRIO (S) PREFEITURA MUNICIPAL DE SÃO SEBASTIÃO DO OESTE CNPJ: 18.308.734/0001-06</div></div>		DESENHO HELEM MARA
PROJETO	TÍTULO COBERTURA QUADRA POLIESPORTIVA NO CENTRO ESPORTIVO BELARMINO BEIRIGO MENDES CONTÉM PLANTA BAIXA, FUNDAÇÃO, DETALHAMENTO DA COBERTURA	DATA FEVEREIRO/2025 ESCALA INDICADA	USO ESPORTE
PREFEITURA	TÍTULO DOS DESENHOS		PRANCHA
	Toda e qualquer dívida deverá ser esclarecida junto aos responsáveis técnicos da obra/arquiteto(a) engenheiro). Qualquer alteração e/ou modificação no projeto e cálculo sem autorização por escrito de autor do projeto, cessa a responsabilidade do engenheiro pelo projeto, sem necessidade de nenhum comunicado, concordando com a baixa da obra por distrato junto ao CREA-MG de acordo com a Lei N° 5.194, de 24 de dezembro de 1996, Art. 18.		01/06